

phrase de recherche



alphabétique

*	A	B	C	D	E	F
G	H	I	J	K	L	M
N	O	P	Q	R	S	T
U	V	W	X	Y	Z	

localisation

Maladie de Lyme

definition

Forme d'érythème annulaire profond induit par une piqûre de tique. Celle-ci représente le stade 1 de la MALADIE DE LYME. Le site de piqûre se caractérise par une papule rouge à extension périphérique sous forme de bande non squameuse palpable et un centre dégagé. Cet érythème est souvent associé à des symptômes systémiques tels les frissons, les fièvres, les céphalées, les malaises, la nausée, les vomissements, la fatigue, les dorsalgies et les raideurs du cou.

synonymes

Maladie de Lyme

UMLS

ERYTHEME CHRONIQUE MIGRATEUR

images

9 images trouvées pour ce diagnostic

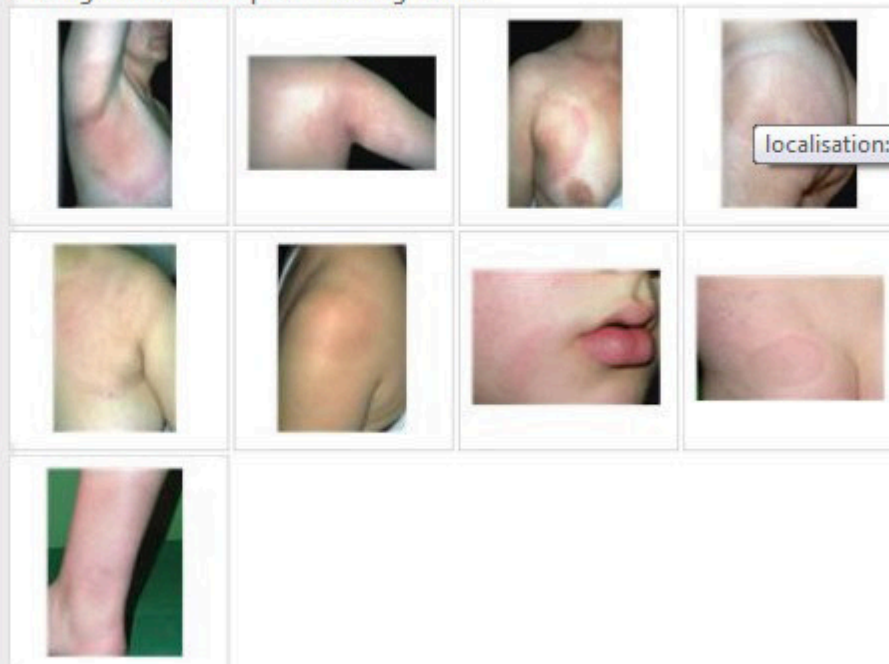

localisation: fesses, diagnostic: Mal